/Abitare il Paese / LA CULTURA DELLA DOMANDA

ABITARE LA MIA CITTÀ / 3 passeggiate 3 laboratori: esperienze di spazi e architettura

...I Protagonisti

BAMBINI: Aayan / Alexandru / Erisa / Francesco / Glerta / Jinnad / Lucia / Maria / Shanti / Robert / Tommaso / Towsin / Silvia / Sofia
MAESTRE: Donatella Campagna / Anna Russo / Francesca Cascioli

...Il Metodo

PASSEGGIATE

LABORATORI

ATELIER

...I Luoghi

MESTRE

1- P.ZA FERRETTO E M9

2- PARCO ALBANESE

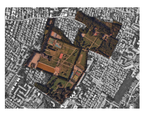

3- LA MIA SCUOLA

PIAZZA FERRETTO E M9

Mi è piaciuta la torre *perchè era grande con le scale.*
Mi è piaciuta la chiesa *perchè aveva il portone in legno.*
Mi è piaciuta la fontana *perchè aveva i soldini.*
Mi è piaciuto il muro e che fosse fatto di pezzetti, *era grande bello e con* i colori *che colpiscono.*
Mi piacevono le case con le finestre nere.
Mi è piaciuto il museo fuori perchè era bello, *perchè era grande e aveva una* porta girevole.
Mi è piaciuta la pizza.

LA PIAZZA COME LUOGO DI INCONTRO / STARE IN PIAZZA / FACCIATE INTORNO / LA PIAZZA: SPAZIO DI GIOCO E DI SCOPERTA / GUARDARE LA CITTÀ / TRA NUOVO E ANTICO / MOVIMENTO DI PIAZZA / PIZZA-PIAZZA

PARCO ALFREDO ALBANESE

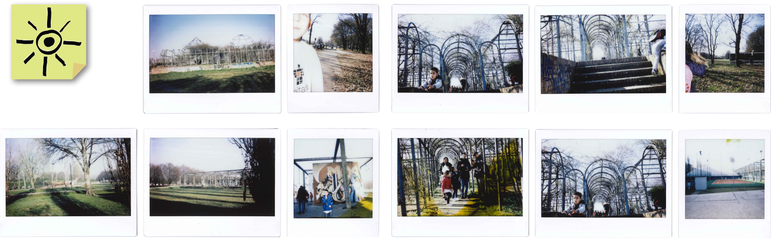

Mi è piaciuto molto il roseto *perchè era un posto alto dove potevo vedere tutto.*
Mi è piaciuta la piscina perchè ci posso andare con gli amici.
Per me la cosa più bella è stata dove abbiamo trovato tante persone *e poi ci hanno regalato i palloncini, sono stati* gentili.
A me sono piaciuti i tavoli da ping pong perchè abbiamo disegnato insieme e ci siamo aiutati.

PIÙ APERTO, PIÙ LIBERI / LIBERTÀ DI GIOCO / NATURA MA NON SOLO / STARE INSIEME

LA MIA SCUOLA

Abbiamo fatto il giro del giardino e Franco ci ha fatto vedere le ali del fabbricato.
Finalmente abbiamo visto bene il retro del giardino dove non possiamo andare.
Ci è piaciuto moltissimo costruire perchè costruivamo assieme *.... perchè tra amici ci aiutavamo .*
Vorremmo che ci fossero l'erba, i fiori, i giochi e i sassi *per poter costruire.*

TERRA PER TERRA / NON SAPEVO CHE (LA SCOPERTA DIETRO L'ANGOLO) / MOLTE COSE NEL MIO GIARDINO

LEGENDA: PANORAMA / POLAROID / DISEGNO / LABORATORIO / CONVERSAZIONI / INDIZI E IDEE

CITTÀ [Mestre - Venezia]
AMBITO TERRITORIALE [Centro urbano e parco urbano]
ORDINE [APPC di Venezia]
REFERENTE [arch. Franco Gazzarri]
SCUOLA [Scuola Primaria Leonardo da Vinci]
CLASSE/I [Prima B]
TUTOR [arch. Mariapaola Favalli - arch. Federico Zuanier]
N° BAMBINI [14]

CNAPPC CONSIGLIO NAZIONALE DEGLI ARCHITETTI PIANIFICATORI PAESAGGISTI E CONSERVATORI

FONDAZIONE REGGIO CHILDREN CENTRO LORIS MALAGUZZI