

Istruzioni per la configurazione dei browser (Outlook, Outlook Express, Mozilla Thunderbird) per l'utilizzo delle caselle di posta elettronica di AWN ArchiWorld Network

INDICE

Parametri generali	2
Outlook Express.....	3
Microsoft OUTLOOK	5
Mozilla Thunderbird	7

Parametri generali

Nei parametri di configurazione, al nome utente (es. m.rossi) va aggiunto il suffisso **@archiworld.it** (es. m.rossi@archiworld.it)

Vanno inoltre aggiornati i parametri dei server per la posta in entrata (POP3) ed in uscita (SMTP)

Prima del cambiamento:

POP3 server: mail.archiworld.it oppure pop3.archiworld.it

Username: m.rossi

Password: propriapassword

Dopo il cambiamento:

POP3/IMAP e SMTP server: erismail.cineca.com

Username: m.rossi@archiworld.it

Password: propriapassword

NB: I server ora supportano la connessione protetta (cifatura TLS / SSL).

Outlook Express

Prima del cambiamento:

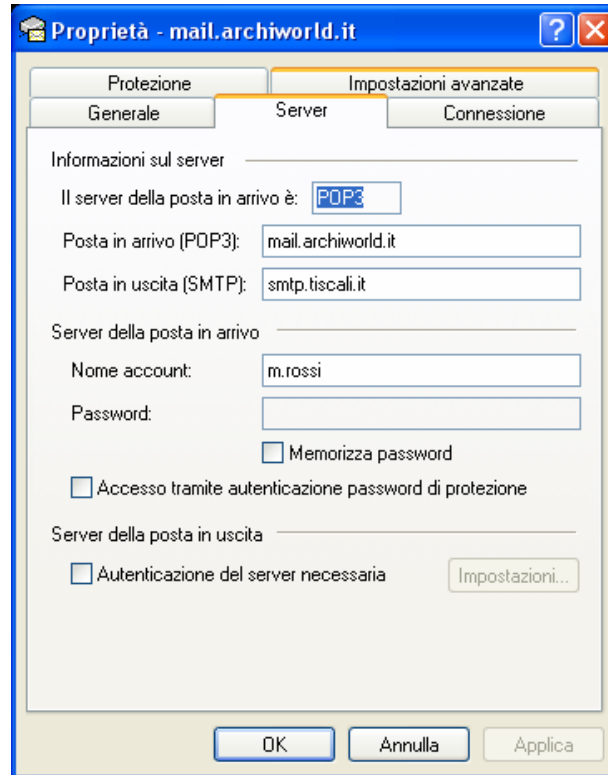

Dopo il cambiamento:

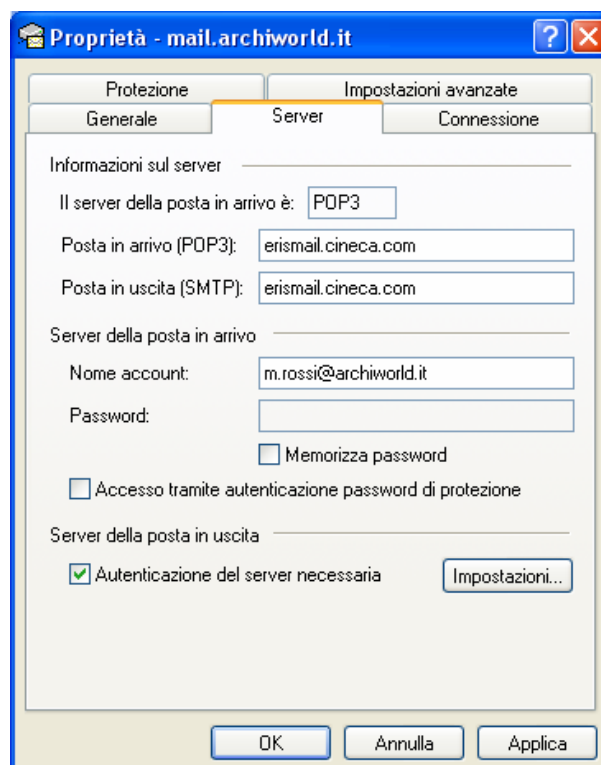

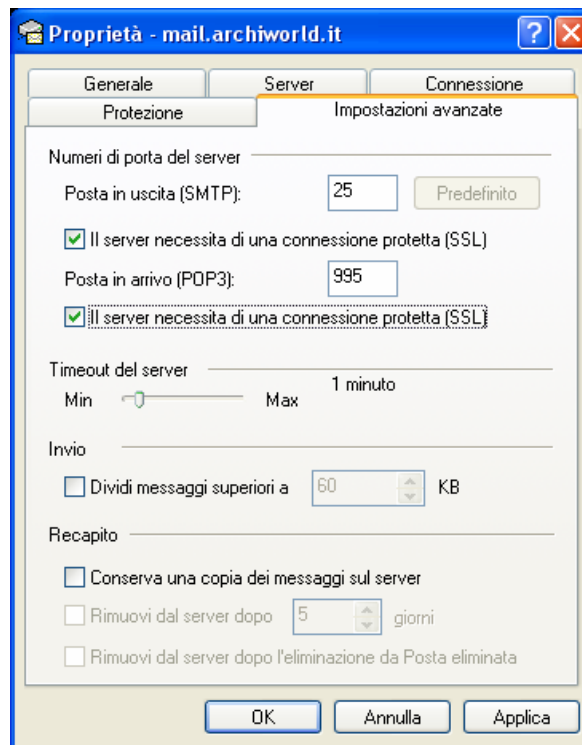
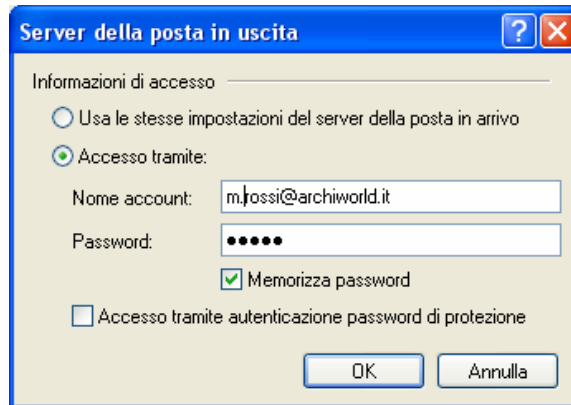

Microsoft OUTLOOK

Prima del cambiamento:

Account di posta elettronica

Impostazioni posta elettronica Internet (POP3)
Tutte le seguenti impostazioni sono necessarie per il funzionamento dell'account di posta elettronica.

Informazioni utente	Informazioni server
Nome: <input type="text" value="Mario Rossi"/>	Server posta in arrivo (POP3): <input type="text" value="mail.archiworld.it"/>
Indirizzo posta elettronica: <input type="text" value="m.rossi@archiworld.it"/>	Server posta in uscita (SMTP): <input type="text" value="smtp.tin.it"/>
Informazioni accesso	Prova impostazioni
Nome utente: <input type="text" value="m.rossi"/>	Dopo aver immesso le informazioni richieste, è consigliabile provare l'account scegliendo il pulsante in basso. È necessaria la connessione di rete.
Password: <input type="password"/>	
<input type="checkbox"/> Memorizza password	<input type="button" value="Prova impostazioni account ..."/>
<input type="checkbox"/> Accedi con autenticazione password di protezione (SPA)	<input type="button" value="Altre impostazioni ..."/>

< Indietro Avanti > Annulla

Dopo il cambiamento:

Account di posta elettronica

Impostazioni posta elettronica Internet (POP3)
Tutte le seguenti impostazioni sono necessarie per il funzionamento dell'account di posta elettronica.

Informazioni utente	Informazioni server
Nome: <input type="text" value="Mario Rossi"/>	Server posta in arrivo (POP3): <input type="text" value="erismail.cineca.com"/>
Indirizzo posta elettronica: <input type="text" value="m.rossi@archiworld.it"/>	Server posta in uscita (SMTP): <input type="text" value="erismail.cineca.com"/>
Informazioni accesso	Prova impostazioni
Nome utente: <input type="text" value="m.rossi@archiworld.it"/>	Dopo aver immesso le informazioni richieste, è consigliabile provare l'account scegliendo il pulsante in basso. È necessaria la connessione di rete.
Password: <input type="password"/>	
<input type="checkbox"/> Memorizza password	<input type="button" value="Prova impostazioni account ..."/>
<input type="checkbox"/> Accedi con autenticazione password di protezione (SPA)	<input type="button" value="Altre impostazioni ..."/>

< Indietro Avanti > Annulla

Impostazioni posta elettronica Internet

Generale **Server della posta in uscita** Connessione Impostazioni avanzate

Il server della posta in uscita (SMTP) richiede l'autenticazione

Utilizza le stesse impostazioni del server della posta in arrivo

Accedi con

Nome utente:

Password:

Memorizza password

Accedi con autenticazione password di protezione (SPA)

Accedi al server della posta in arrivo prima di inviare i messaggi

OK Annulla

Impostazioni posta elettronica Internet

Generale Server della posta in uscita Connessione **Impostazioni avanzate**

Numeri porte server

Server posta in arrivo (POP3):

Il server richiede una connessione crittografata (SSL)

Server posta in uscita (SMTP):

Il server richiede una connessione crittografata (SSL)

Timeout server

Breve Lungo 1 minuto

Recapito

Lascia una copia dei messaggi sul server

Rimuovi dal server dopo giorni

Rimuovi dal server dopo l'eliminazione da "Posta eliminata"

OK Annulla

Mozilla Thunderbird

Prima del cambiamento:

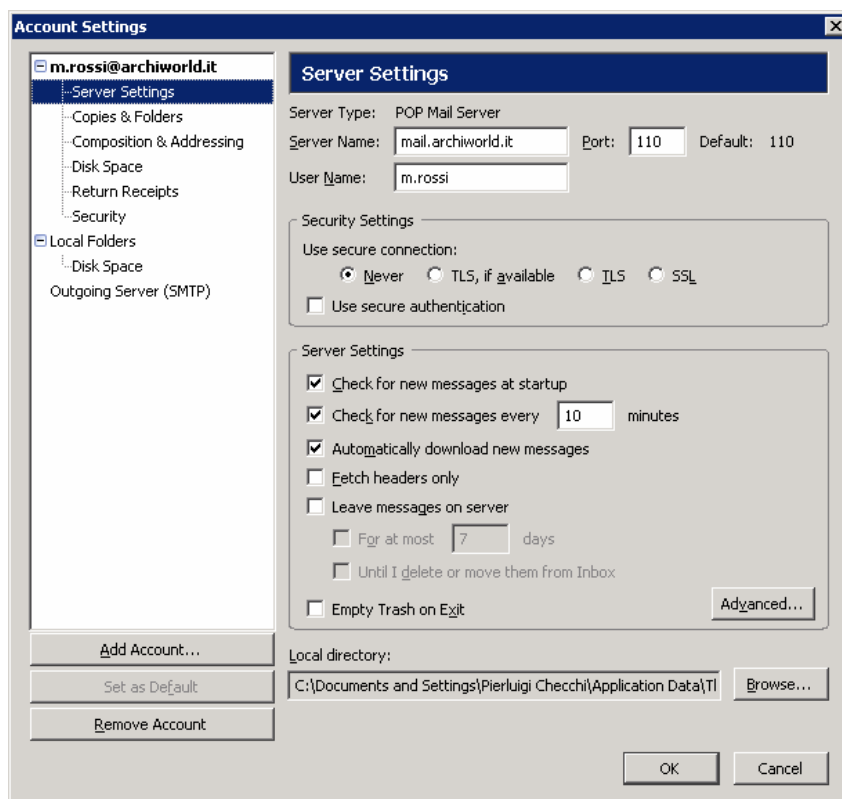

Dopo il cambiamento:

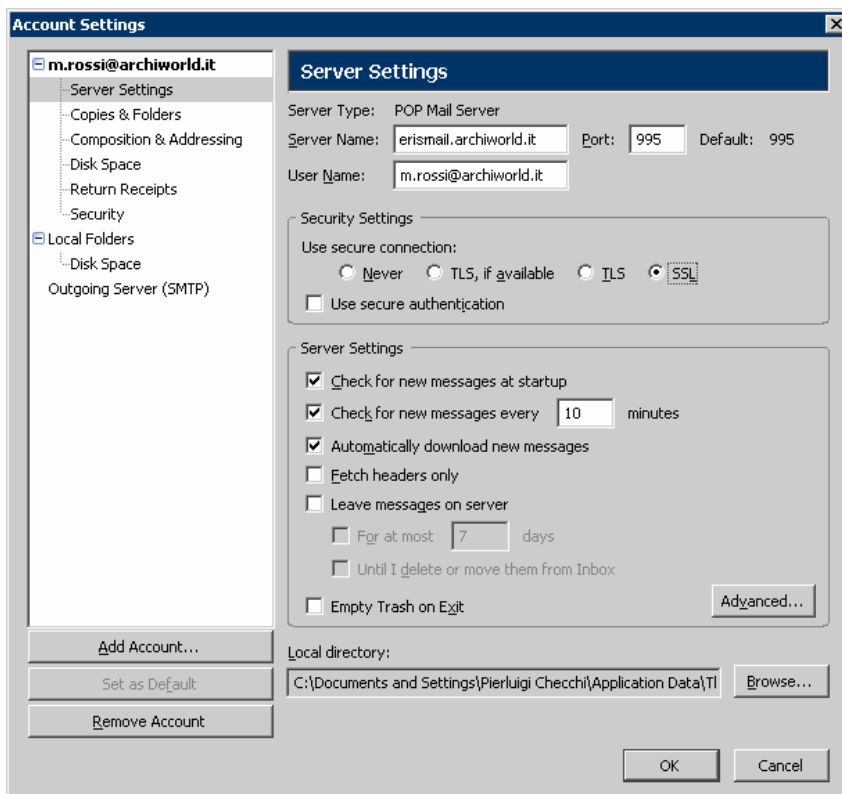

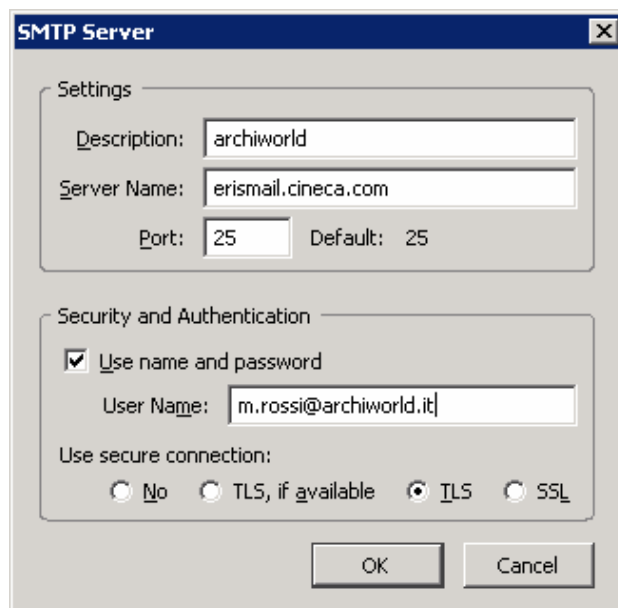

The image shows a Windows-style dialog box titled "SMTP Server". It is divided into two main sections: "Settings" and "Security and Authentication".

Settings:

- Description: archiworld
- Server Name: erismail.cineca.com
- Port: 25 (Default: 25)

Security and Authentication:

- Use name and password
- User Name: m.rossi@archiworld.it
- Use secure connection:
 - No
 - TLS, if available
 - ILS
 - SSL

At the bottom of the dialog are "OK" and "Cancel" buttons.